

NOTAS:

Todas as medidas devem ser rectificadas em obra.

Qualquer alteração de materiais ou de soluções deverá ter a aprovação de autor do projecto.

Em todos os casos de dúvida por eventual indefinição ou disparidade dos vários elementos do projecto deverá o empreiteiro contactar o autor do projecto antes da execução dos trabalhos.

Projecto de:		VN arquitectura	
		Rua António Conceição Bento, 17 - 2º - E.10 2520 PENICHE	
Promotor:		JOSÉ MANUEL CASTRO PATRÃO	
Especialidade:		PROJECTO DE ARQUITECTURA	
Título da Folha:		PLANTA PISO 0	
Escala:	Arquiteta:	ARQ.PL.02	
1:100			
Projecto nº:		0 0 0	
Revisão:	Data de Emissão:		
A -- -- --	MAI2011	02	

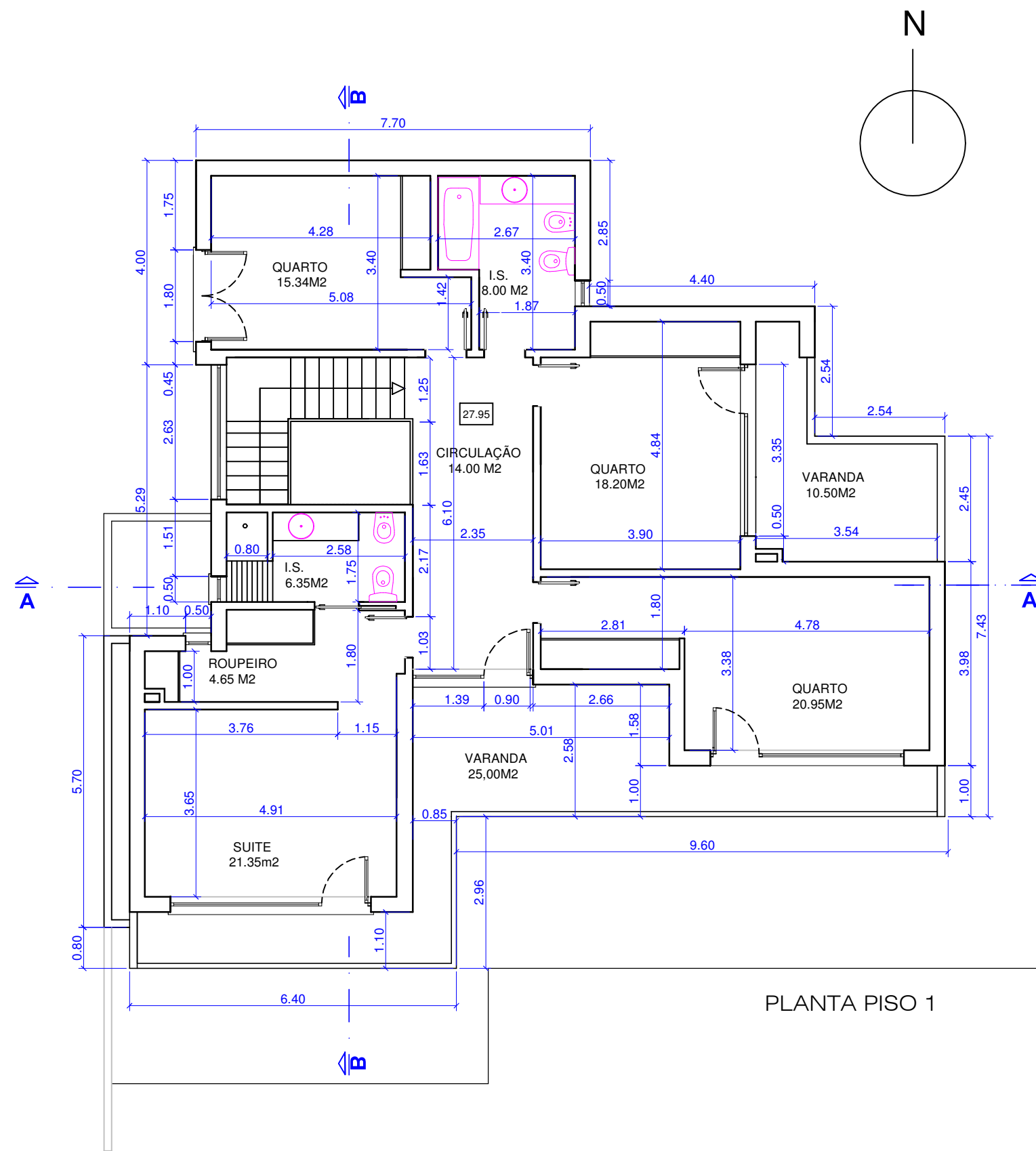

PLANTA PISO 1

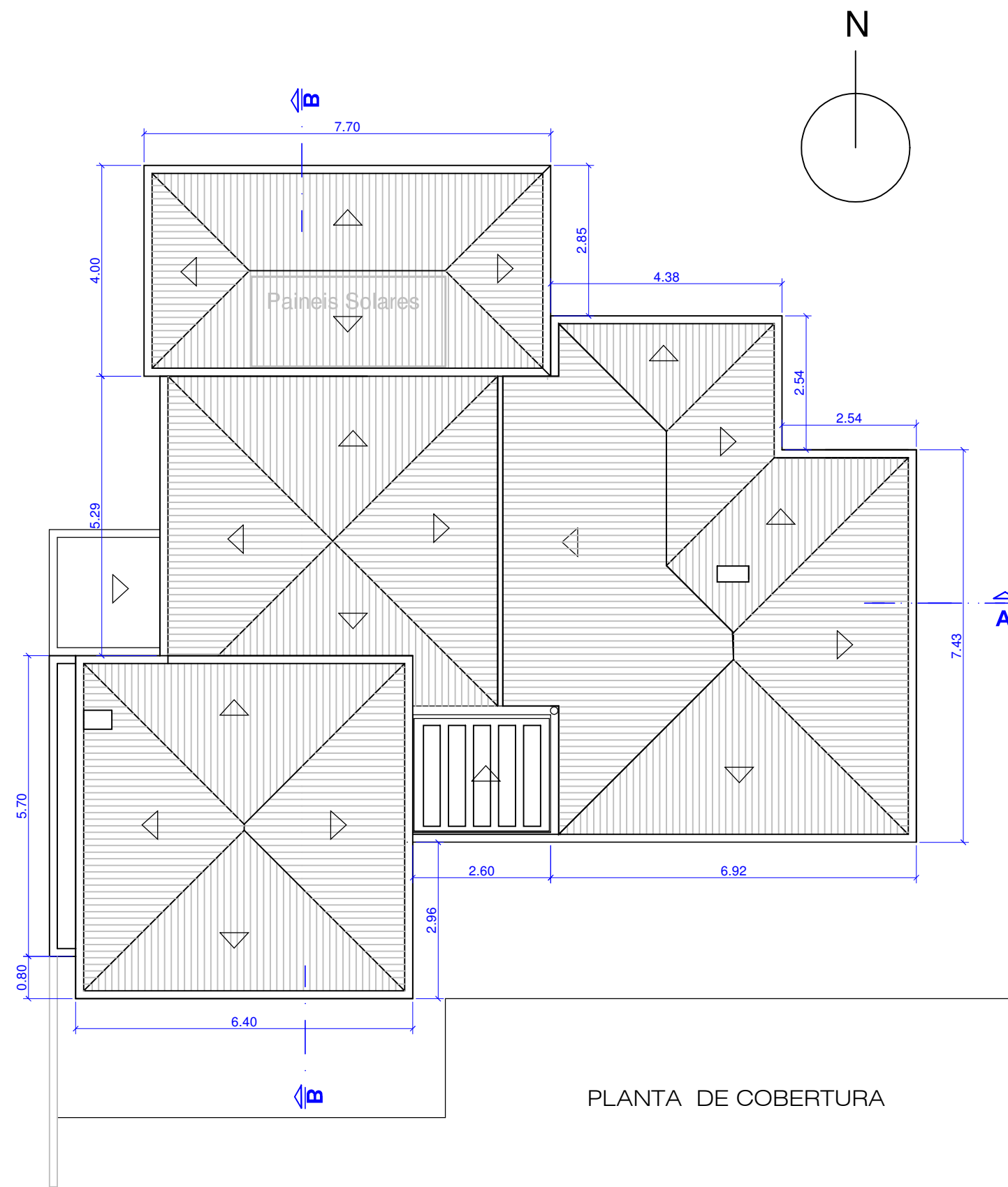

PLANTA DE COBERTURA

NOTAS:

Todas as medidas devem ser rectificadas em obra.

Qualquer alteração de materiais ou de soluções deverá ter a aprovação de autor do projecto.

Em todos os casos de dúvida por eventual indefinição ou disparidade dos vários elementos do projecto deverá o empreiteiro contactar o autor do projecto antes da execução dos trabalhos.

Projecto de: VN arquitectura Rua António Conceição Bento, 17 - 2ª - E.10 2520 PENICHE		
Promotor: José Manuel CastroPatrão		
MORADIA UNIFAMILIAR COSTA SUL-FURNINHA -PENICHE		
Especialidade: PROJECTO DE ARQUITECTURA		
Titulo da Folha: PLANTA PISO 1 PLANTA DE COBERTURA		
Escalas: 1:100	Arquitecta: ARQ-PL-03	
Projecto nº: 0 0 0		
Revisão: -- -- -- --	Data de Emissão: MAI2011	03

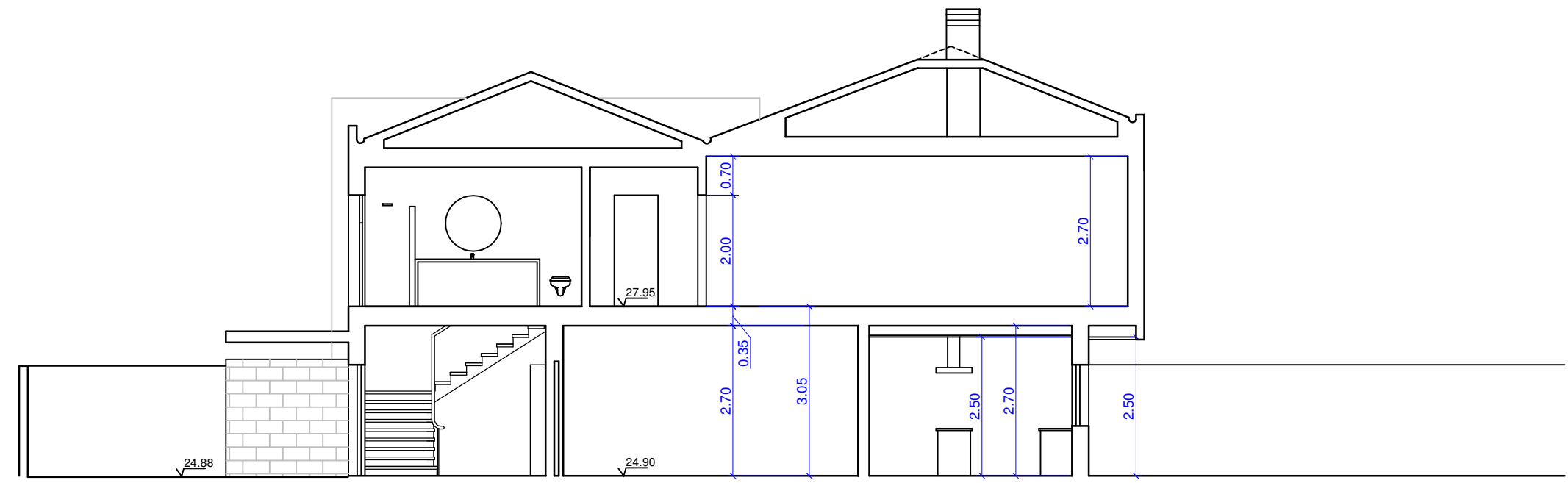

CORTE AA'

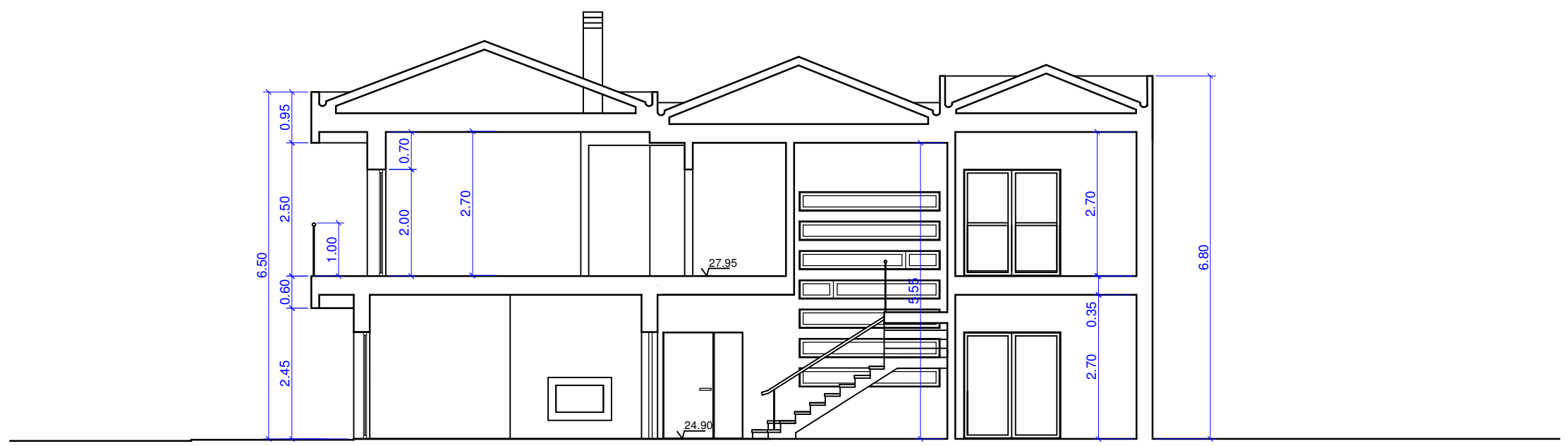

CORTE BB'

NOTAS:

Todas as medidas devem ser rectificadas em obra.

Qualquer alteração de materiais ou de soluções deverá ter a aprovação de autor do projecto.

Em todos os casos de dúvida por eventual indefinição ou disparidade dos vários elementos do projecto deverá o empreiteiro contactar o autor do projecto antes da execução dos trabalhos.

Projecto de:		
VN arquitectura		
Rua António Conceição Bento, 17 - 2ª - E.10 2520 PENICHE		
Promotor:		
José Manuel CastroPatrão		
MORADIA UNIFAMILIAR		
COSTA SUL-FURNINHA -PENICHE		
Especialidade:		
PROJECTO DE ARQUITECTURA		
Titulo da Folha:		
CORTES		
Escala:	Arquitecta:	ARQ-PL-04
1:100		
Projecto nº:		
0 0 0		
Revisão:	Data de Emissão:	04
-- -- -- --	MAI2011	

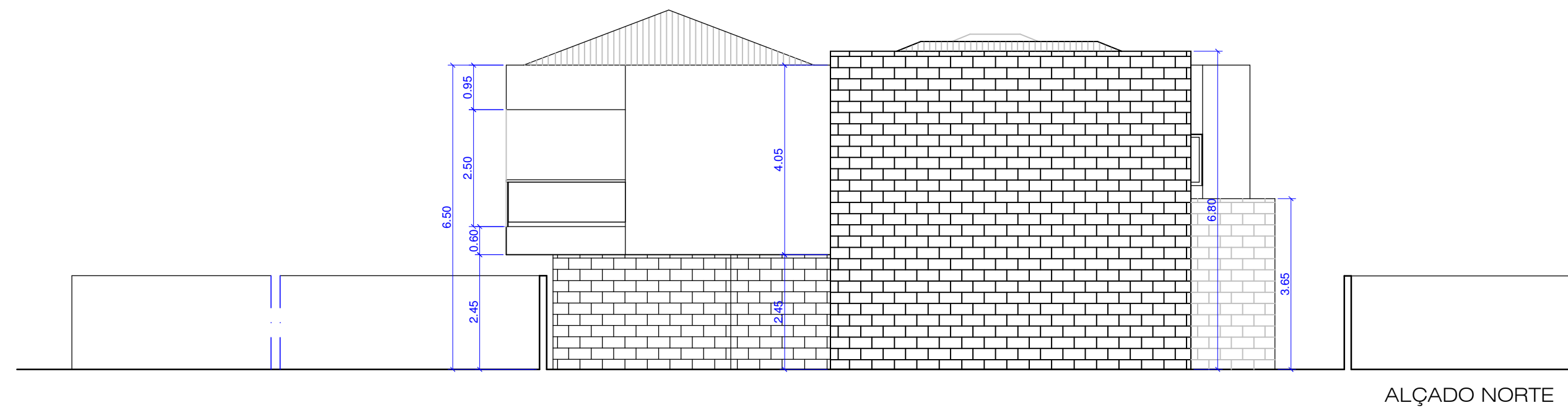

ALÇADO NORTE



ALÇADO SUL

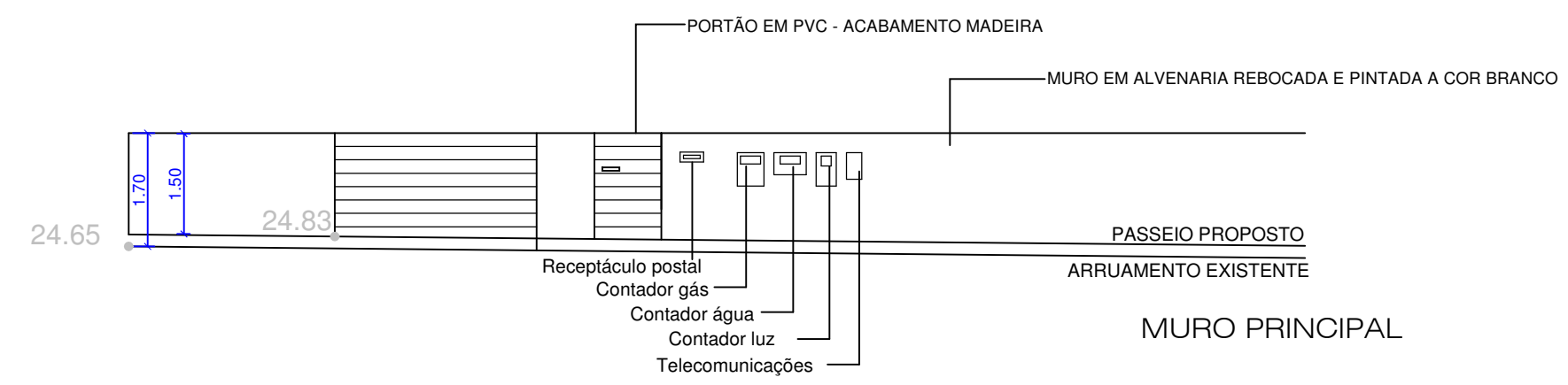

MURO PRINCIPAL

NOTAS:
 Todas as medidas devem ser rectificadas em obra.
 Qualquer alteração de materiais ou de soluções deverá ter a aprovação de autor do projecto.
 Em todos os casos de dúvida por eventual indefinição ou disparidade dos vários elementos do projecto deverá o empreiteiro contactar o autor do projecto antes da execução dos trabalhos.

Projecto de: VN arquitectura Rua António Conceição Bento, 17 - 2º - E.10 2520 PENICHE		
Promotor: José Manuel CastroPatrão		
MORADIA UNIFAMILIAR COSTA SUL-FURNINHA -PENICHE		
Especialidade: PROJECTO DE ARQUITECTURA		
Titulo da Folha: ALÇADO SUL ALÇADO NORTE		
Escala: 1:100	Arquitecta: ARQ-PL-05	
Projecto nº: 0 0 0		
Revisão: -- -- -- --	Data de Emissão: MAI2011	05

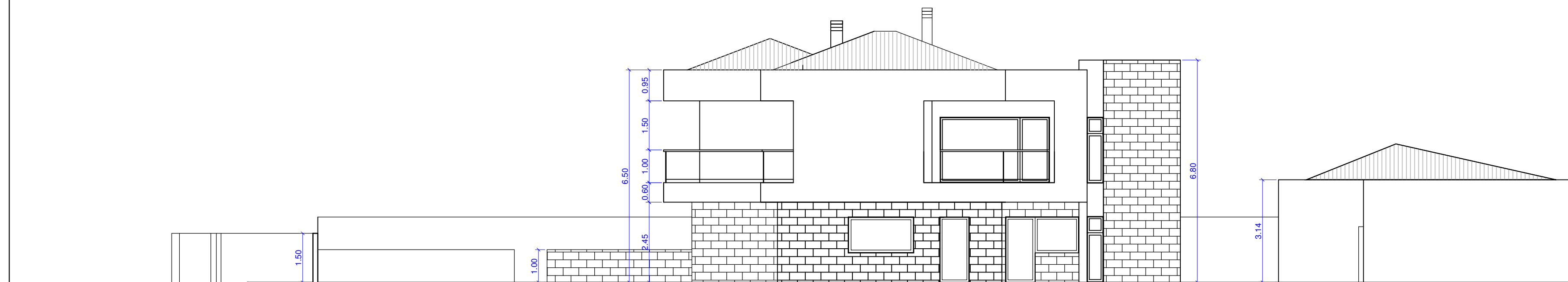

ALÇADO NASCENTE

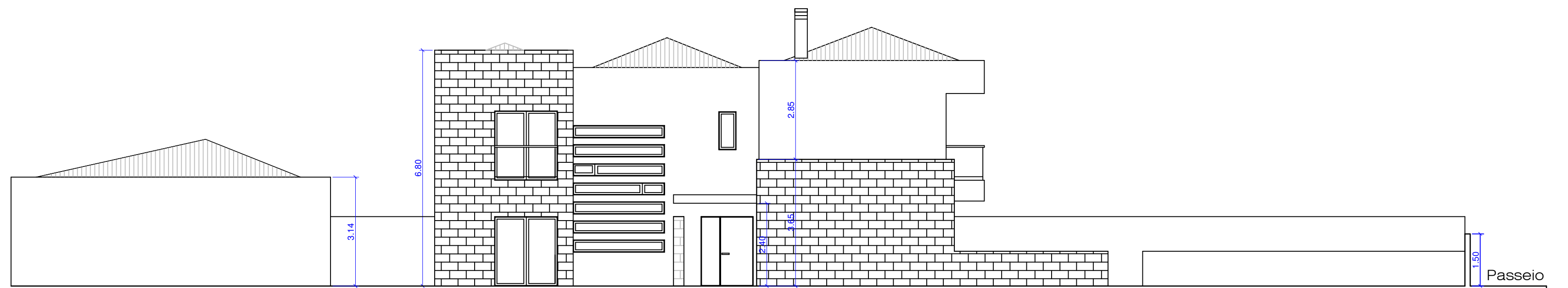

ALÇADO POENTE

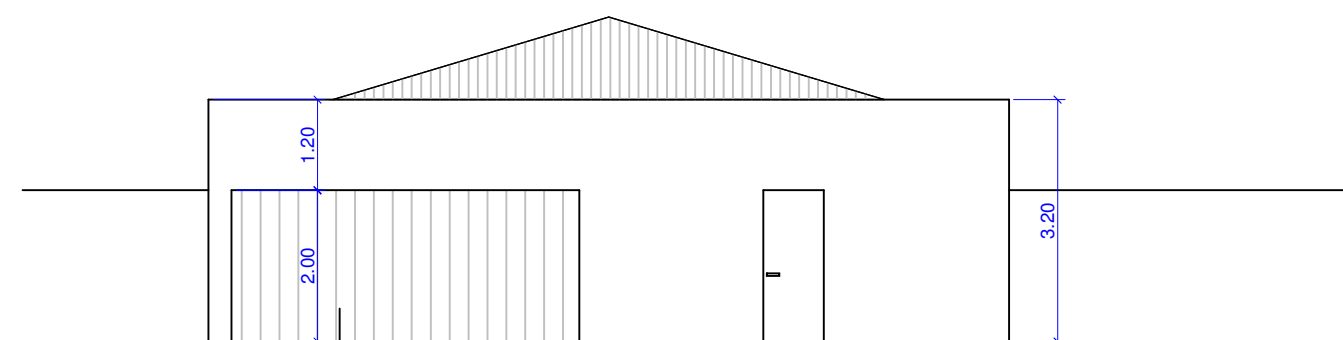

ALÇADO SUL GARAGEM

Portão seccionado automático,
lacado, cor branco

NOTAS:

Todas as medidas devem ser rectificadas em obra.

Qualquer alteração de materiais ou de soluções deverá ter a aprovação de autor do projecto.

Em todos os casos de dúvida por eventual indefinição ou disparidade dos vários elementos do projecto deverá o empreiteiro contactar o autor do projecto antes da execução dos trabalhos.

Projecto de:
VN arquitectura

Rua António Conceição Bento, 17 - 2ª - E. 10
2520 PENICHE

Promotor:

José Manuel CastroPatrão

MORADIA UNIFAMILIAR

COSTA SUL-FURNINHA -PENICHE

Especialidade:

PROJECTO DE ARQUITECTURA

Título da Folha:

ALÇADO NASCENTE
ALÇADO POENTE

Escala:
1:100

Arquiteta:

ARQ-PL-06

Projecto nº:

0 0 0

Revisão:

-- -- -- --

Data de Emissão:

MAI2011

06